SAINT GERVAIS MONT-BLANC

DOSSIER DE PRESSE

HIVER 26/27



SOMMAIRE





04 LE MOT du MAIRE

06 ACCÈS et CHIFFRES

08 SE DÉPLACER dans SAINT-GERVAIS

10 ACTUALITÉ de la SAISON

12 ÉVÉNEMENTS

14 SPORTS et LOISIRS

18 BIEN-ÊTRE au pied du MONT-BLANC

20 CULTURE et PATRIMOINE

22 GASTRONOMIE et HÉBERGEMENTS

26 ARTISANAT et SAVOIR-FAIRE

LE MOT DU MAIRE



“Face au Mont-Blanc, Saint-Gervais poursuit sa trajectoire : une destination qui grandit sans perdre son âme, qui innove sans renoncer à l'essentiel. Cet hiver encore, notre ambition reste la même : faire de la montagne un bien accessible à tous, préservé pour longtemps !”

© Hugo Guilleraz


© Boris Molinier


© Boris Molinier

Avec ses 450 km de pistes, le principal domaine skiable de la commune, le domaine Évasion Mont-Blanc, continue d'offrir à chaque skieur, du plus prudent au plus aguerri, un terrain de jeu grandiose sous le regard du toit de l'Europe occidentale. À ses côtés, le deuxième domaine skiable de la commune connu sous le nom « Les Houches / Saint-Gervais » et ses 55 km de pistes conserve ce supplément d'âme propre aux stations qui ont su rester à taille humaine, entre forêts, alpages et panoramas vertigineux. Sa particularité unique en France, être aussi desservi par le Tramway du Mont-Blanc, le train à crémaillère le plus haut de France.

Notre engagement pour une mobilité douce et efficace continue de porter ses fruits. « Le Valléen », télécabine urbaine entre Le Fayet (580 m) et Saint-Gervais (850 m) d'où partent toutes les heures, toute l'année des navettes électriques vers le village de Saint-Nicolas de Véroce, couplé avec « l'Alpin », télécabine touristique entre Saint-Gervais et le Bettex (1 400 m) assurent une mobilité optimale dans la commune en assurant la mobilité du dernier kilomètre : la promesse d'un séjour où la voiture devient enfin optionnelle.

Le bien-être demeure une signature forte de notre destination. Les Thermes de Saint-Gervais élargissent leur offre avec de nouveaux soins pensés pour les amoureux de la montagne, entre récupération après l'effort et détente en famille, toujours face à ce panorama qui ne cesse d'émerveiller. Et pour les gourmets, notre village peut désormais s'enorgueillir d'une nouvelle première étoile au Guide Michelin, « la table d'Armante » venue couronner l'excellence de notre restauration locale, à côté des nombreuses tables proposant une cuisine de qualité et des plats régionaux.

Comme chaque année, la saison sera rythmée par une programmation culturelle et festive généreuse : concerts, spectacles et rendez-vous sportifs animeront la commune, pour que chacun, habitant comme visiteur, vive Saint-Gervais pleinement.

Je vous invite à venir découvrir cette nouvelle saison, où nature, sport, culture et bien-être se conjuguent dans un cadre d'exception.

Très bel hiver à toutes et à tous,
À très bientôt à Saint-Gervais !

Jean-Marc Peillex

VENIR À SAINT-GERVAIS



PAR LE TRAIN

Gare SNCF - Saint-Gervais Le Fayet

- TGV direct depuis **Paris : 5h45**
- Train direct depuis **Genève :1h45** (L3 Léman Express)
- Train depuis **Annecy : 1h30**

PAR LA ROUTE

A40, sortie 21 - Le Fayet

Le centre-ville de Saint-Gervais est à seulement 6 km de la sortie d'autoroute.

Genève : 1h / Annecy : 1h10
Lyon : 2h30 / Paris : 5h30

PAR LE BUS

Au départ d'Annecy, Bellegarde ou Genève.

PAR L'AVION

- Depuis l'aéroport de **Lyon : 2h20**
- Depuis l'aéroport de **Genève : 1h**

INÉDIT ! *Chose rare, la station-village de Saint Gervais est directement reliée à la gare SNCF du Fayet par une télécabine avant-gardiste, faisant d'elle une des stations les plus accessibles de France !*

Haute-Savoie
Mont-Blanc
SAINT GERVAIS
MONT-BLANC

GENÈVE
BELLEGARDE
ANNECY
LYON

© Boris Molinier

SAINT-GERVAIS DÉCRYPTÉ.
LES ESSENTIELS EN UN COUP D'ŒIL.

QUELQUES CHIFFRES

27 000 LITS TOURISTIQUES

27 TYPES D'HÉBERGEMENTS

9 REFUGES

83 RESTAURANTS

39°C LA TEMPÉRATURE NATURELLE DE L'EAU THERMALE AUX THERMES DE SAINT-GERVAIS

4 807 M D'ALTITUDE AU POINT CULMINANT
(LE SOMMET DU MONT BLANC)

400 KM DE PISTES DE SKI ALPIN SUR LE DOMAINE ÉVASION MONT-BLANC

50 KM DE PISTES DE SKI ALPIN SUR LE DOMAINE LES HOUCHES - SAINT-GERVAIS

30 KM DE PISTES DE FOND

20 KM DE PISTES DE SKI DE RANDONNÉE BALISÉES

15 KM D'ITINÉRAIRES RAQUETTES

© Hugo Guilleraz

SE DÉPLACER DANS SAINT-GERVAIS

À Saint-Gervais Mont-Blanc, la mobilité fait partie de l'expérience. De nombreuses solutions permettent de rejoindre la destination et de circuler facilement, tout en limitant l'usage de la voiture. Un réseau unique qui fait de Saint-Gervais une destination différente, où l'accès à la montagne est plus fluide, plus durable et plus agréable.



LA GARE SNCF

LA MONTAGNE EN TRAIN.

Une porte d'entrée idéale pour rejoindre Saint-Gervais en train, avec **des correspondances immédiates** vers les principaux équipements de la destination.

+ D'INFOS

L'ASCENSEUR DES THERMES

MOBILITÉ DOUCE ET RÉVOLUTIONNAIRE.

Véritable prouesse architecturale, l'Ascenseur des Thermes relie directement le parc thermal au cœur du village (soit 177 m de dénivelé). **Une expérience unique et gratuite qui offre de belles sensations verticales tout en favorisant les déplacements à pied et les mobilités douces.**

+ D'INFOS

LE VALLÉEN

ARRIVER AU CŒUR DU VILLAGE EN QUELQUES MINUTES.

La télécabine relie la gare SNCF au cœur de Saint-Gervais en à peine 5 minutes. Une liaison **rapide et accessible,** pensée pour faciliter l'arrivée des voyageurs. Elle offre une véritable expérience avec une arrivée spectaculaire, entre panorama sur les sommets et découverte du village vu d'en haut.

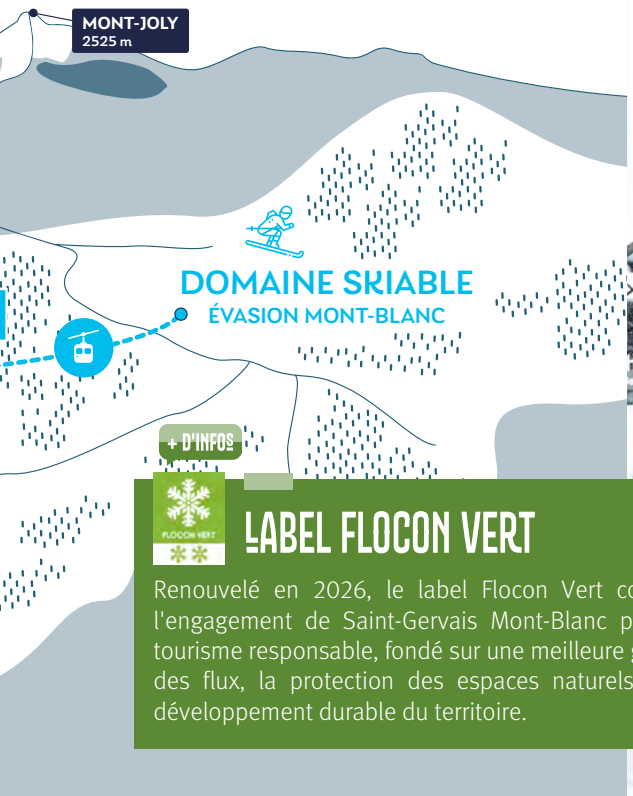

+ D'INFOS

LABEL FLOCON VERT

Renouvelé en 2026, le label Flocon Vert confirme l'engagement de Saint-Gervais Mont-Blanc pour un tourisme responsable, fondé sur une meilleure gestion des flux, la protection des espaces naturels et un développement durable du territoire.

+ D'INFOS

L'ALPIN

PRENDRE DE LA HAUTEUR.

Depuis l'arrivée du Valléen, **cette télécabine assure la liaison jusqu'au Bettex (1404 m) en 10 minutes** pour accéder aux pistes du domaine skiable Evasion Mont-Blanc.

+ D'INFOS

LE TRAMWAY DU MONT-BLANC

UN VOYAGE HORS DU TEMPS.

Train à crémaillère le plus haut de France. Depuis plus de 100 ans, il est **accessible aux piétons comme aux skieurs** et permet de joindre Le Fayet (580 m) – Saint-Gervais (820 m) – Bellevue (1 800 m) ainsi que le domaine skiable Les Houches – Saint-Gervais. Chaque montée devient **une expérience à raconter.**

+ D'INFOS

MONTENVÉLO

ROULER LIBREMENT, À SON RYTHME.

Avec ses vélos électriques en libre-service, accessibles 24h/24 et 7j/7, MontenVélo permet de se déplacer facilement.

+ D'INFOS

LES NAVETTES FACILIBUS

100% ECOLOGIQUE 100% GRATUIT.

Un réseau qui dessert les principaux sites de la destination pour **simplifier les déplacements tout au long du séjour.**



© Boris Molinier



© Boris Molinier

NOUVEAUTÉS DE LA SAISON

90 ANS DE LA TÉLÉCABINE DU BETTEX

ÉVÉNEMENTS CONVIVIALITÉ

C'est le **25 décembre 1936** que le tout premier téléphérique reliant Saint-Gervais au Bettex entrait en service, porté par Charles Viard, forestier et exploitant d'une scierie à Sallanches, qui avait cru au potentiel des remontées mécaniques pour les skieurs. Son inauguration donna lieu à une quinzaine de jours de festivités mêlant compétitions et exhibitions de ski alpin, de saut à ski, de bobsleigh et de luge. Depuis, l'appareil a connu plusieurs vies, transformé en DMC (Double Monocâble) en 1984, rénové en 2013 avec de nouvelles cabines Diamond, puis remplacé en 2024 par la télécabine de l'Alpin, mais l'esprit reste le même : offrir à chacun un accès privilégié aux panoramas du Mont-Blanc.

Pour célébrer ces 90 années d'histoire, **des animations et événements festifs à destination de tous**, en écho aux festivités qui avaient marqué l'ouverture de la ligne il y a près d'un siècle, se dérouleront tout au long de la saison d'hiver!

+ D'INFOS

UN NOUVEAU SOUFFLE POUR LE CASINO

ÉVÉNEMENTS CONVIVIALITÉ PARTAGE

Entièrement rénové, le Casino de Saint-Gervais dévoile un nouveau visage. Modernisé, à l'intérieur comme à l'extérieur, il devient un véritable lieu de vie et de convivialité.
Tout au long de l'hiver, il proposera une programmation éclectique mêlant concerts, soirées karaoké, spectacles, animations musicales et rendez-vous festifs.

Premier temps fort de la saison : **le concert des « The SpunyBoys », le vendredi 2 octobre,** pour une soirée aux couleurs des années 50.


© Robin Miche


© Fanny Mathilde Manon

+ D'INFOS

NEW

LE TERRIER

NOUVEAU BAR À VINS AU CŒUR DE SAINT-GERVAIS

VINS SÉLECTION DÉGUSTATION

Ouvert depuis juin 2026, **Le Terrier propose une sélection pointue et accessible de vins natures, bios, biodynamiques ou conventionnels, avec une attention particulière portée aux vignerons engagés.** Côté cuisine, la carte évolue au fil des saisons et mêle produits locaux et inspirations d'ailleurs : charcuteries de la Maison Baud, fromages des coopératives environnantes, houmous maison, aubergine au miso ou keftas de bœuf français. Une nouvelle adresse qui bouscule les codes de l'après-ski traditionnel.

ÉVÉNEMENTS

Tout au long de l'hiver, une programmation riche et éclectique rythme la saison. Rendez-vous sportifs, culturels et festifs se succèdent pour faire vibrer le village au fil des semaines.

© Hugo Guilllerez


© Maxime Aubry

FOIRE AGRICOLE

DIMANCHE 18 OCTOBRE 2026

Le temps d'une journée, **Saint-Gervais célèbre son patrimoine agricole et les savoir-faire de montagne.** Élevage, produits du terroir, rencontres et animations rythment ce rendez-vous convivial au cœur du village.

MARCHÉ DE NOËL

19-20 DÉCEMBRE 2026

Le cœur du village revêt ses habits de fête !
Chalets en bois, gourmandises de saison, animations et la venue du Père Noël en font un moment féerique pour vivre toute la magie de Noël.


© Boris Molinier

FÊTE DES LUMIÈRES

DU MERCREDI 23
AU MERCREDI 30 DÉCEMBRE 2026

Le temps d'une semaine, **Saint-Gervais se pare de lumière** avec une programmation mêlant installations artistiques, animations et scénographies lumineuses.

WHITE WEEK-END

23 et 24 JANVIER 2027

C'est le week-end à ne pas manquer pour découvrir l'hiver sous toutes ses facettes ! **Plus d'une trentaine d'activités sont proposées** : Ski de randonnée, raquettes, yoga sur neige, visite d'une dameuse ou recherche DVA composent ce rendez-vous unique.

+ D'INFOS
VOIR L'AGENDA COMPLET

ESF SAINT-GERVAIS : 80 ANS DE PASSION

TRANSMISSION | SKI | ANNIVERSAIRE

L'ESF de Saint-Gervais célèbre cette saison ses 80 ans pendant les vacances scolaires. Au programme : descentes aux flambeaux, soirées festives, conférences et plein d'autres animations qui sauront rythmer l'hiver !


© ESF Saintt-Gervais

DIAGONALE DU MONT JOLY

VENDREDI 29 JANVIER 2027

Départ à la nuit tombée depuis Saint-Nicolas-de-Véroce, frontales allumées : la Diagonale du Mont-Joly grimpe l'arête nord du massif jusqu'au sommet de l'épaule du Mont-Joly, à 2135 m, face à la chaîne du Mont-Blanc. Deux formats cohabitent le même soir : la Mini DMJ (460 m de dénivelé), pensée pour une première expérience de ski-alpinisme nocturne, et la DMJ (1 000 m de dénivelé sur 4 km), plus exigeante, qui attire aussi des spécialistes du kilomètre vertical comme Mathéo Jacquemoud.

FESTIVAL GAUTIER CAPUÇON

16-17-18 FÉVRIER 2027

Pendant trois soirées, Gautier Capuçon propose plusieurs représentations de musique classique, jouées par de jeunes artistes au sein de l'église de Saint-Gervais, conférant aux concerts une acoustique unique !



SPORTS et LOISIRS

+ D'INFOS

CHIENS DE TRAÎNEAU

EXPÉRIENCE | MUSHER | ÉVASION

Sur le site du Bettex, face au Mont-Blanc, **le musher Luc Saillard propose une balade découverte d'1 h ponctuée d'une pause boisson chaude sous tipi.** Pour une expérience plus immersive, la prestation "premium" part du Plateau de la Croix pour une boucle de 4 km jusqu'au restaurant Le Relais des Communailles, avec une option coucher de soleil : retour à la frontale, en traîneau, à la nuit tombée.

© Atelier Boris Molinier - Victor Dubois


© Guillaume Borga

+ D'INFOS

LUGE DE LA PRINCESSE

GLISSE | ACCESSIBLE | FUN

Glisser à travers les sapins sur près de 3 kilomètres : **la piste de luge de la Princesse est une expérience incontournable de l'hiver à Saint-Gervais.** Accessible aussi bien aux skieurs qu'aux piétons, elle invite petits et grands à partager un moment de glisse en pleine nature.


© Boris Molinier

+ D'INFOS

ITINÉRAIRE DE SKI DE RANDONNÉE

ACTIVITÉ NOCTURNE | DÉCOUVERTE | ORIGINAL

LES COMMUNAILLES SOMMET DU MONT JOUX

Accessible les mardis et vendredis soirs en hiver, cet itinéraire de ski de randonnée offre une expérience unique au coucher du soleil et sous les étoiles. Au départ des Communailles, la montée jusqu'au sommet du Mont Joux récompense les skieurs par des panoramas exceptionnels sur le massif du Mont-Blanc avant une descente à la frontale.

QUOI DE NEUF DU CÔTÉ DE L'ESF ?

APPRENTISSAGE | COURS | PÉDAGOGIE

La glisse autrement à la fermeture des pistes ! **Chaque mardi des vacances scolaires**, petits et grands profitent d'une descente en luge encadrée par l'ESF, sur une piste dédiée au plaisir et aux fous rires.

Côté enseignement, l'école innove avec le lancement de nouveaux cours collectifs en petits groupes de 4 ou 7 personnes, pour un apprentissage privilégié et un accompagnement encore plus personnalisé.

Les réservations sont ouvertes depuis le mois de mai 2026.


© ESF Saint-Gervais

+ D'INFOS

UNE COMMUNE, DEUX DOMAINES SKIABLES

PANORAMAS | FAMILIAL | MYTHIQUE

ÉVASION

Principal domaine skiable de Saint-Gervais, Évasion Mont-Blanc offre plus de 400 km de pistes pour tous les niveaux, au cœur d'un vaste terrain de jeu face au Mont-Blanc. Entre grands espaces et forêts, il promet une expérience de glisse variée et panoramique.

LES HOUCHES

Ce domaine de 55 km de pistes séduit par son ambiance familiale, son excellent enneigement et son accès unique grâce au Tramway du Mont-Blanc. Il est également réputé pour la mythique piste de la Verte des Houches, théâtre d'épreuves de Coupe du monde.


© Guillaume Borga

+ D'INFOS

SALLE D'ESCALADE : LE TOPO

INCLUSIVITÉ VERTICALITÉ

Avec plus de 2 000 m² dédiés à l'escalade, Le Topo offre un terrain de jeu grandeur nature accessible à tous ! Voies jusqu'à 15 mètres, 45 relais et espace bloc jusqu'à 4,50 m de haut : chacun peut se faire plaisir et y relever son propre défi.

Cette année la salle d'escalade du Topo innove avec l'installation du "footing vertical", un système d'assistance motorisée qui permet de pratiquer l'escalade avec un soutien électrique.

- Dispositif développé par les frères Mawen
- Accessible aux personnes en situation de handicap
- Adapté aux seniors, débutants ou personnes en reprise sportive
- Pratique encadrée sur réservation


© Arthur Delicque

Le saviez-vous ?

D'OÙ VIENT LA NEIGE SUR LES PISTES ?

Quand il ne neige pas assez, les stations de ski peuvent fabriquer de la neige artificielle — on appelle ça la neige de culture. Mais pour ça, il faut beaucoup d'eau !

À Saint-Gervais, plutôt que de puiser cette eau directement dans les rivières (ce qui pourrait les assécher), la station a eu une idée simple : stocker l'eau à l'avance, un peu comme on remplirait une grande baignoire en montagne pendant la fonte des neiges ou la pluie, pour l'utiliser plus tard au bon moment.

C'est exactement le rôle du lac de Joux, créé en 2018 : une réserve d'eau de 35 000 m³ (soit à peu près 14 piscines olympiques !) installée en altitude. Grâce à elle, la station couvre la moitié des besoins en eau de ses canons à neige — sans avoir à puiser dans les rivières au moment où elles en ont le moins.

Et ce n'est pas tout : la station "pilote" sa neige comme un chef d'orchestre.

Des capteurs mesurent en permanence combien d'eau est utilisée

Des outils comme des sonars ou le GPS vérifient l'épaisseur de neige déjà présente, pour n'en fabriquer que ce qui est vraiment nécessaire — ni plus, ni moins

Cette gestion attentive existe depuis 2009, ce qui a permis à la station d'obtenir deux labels environnementaux : ISO 14001 et Flocon Vert.

+ D'INFOS

RANDONNÉE EN RAQUETTE AVEC EVOLUTION 2

DÉCOUVERTE | NATURE | ACCOMPAGNEMENT

Hors des pistes, les guides diplômés d'Evolution 2 emmènent marcheurs de tous niveaux à travers forêts et alpages, avec des itinéraires calibrés du plus accessible (boucle des Communailles, ponctuée d'une bataille de boules de neige) au plus sportif (montée jusqu'à Bellevue via le village de Bionnassay).
Une variante mène jusqu'au Refuge de Porcherey pour un déjeuner traditionnel au sommet de la randonnée, et une option "rando'photo" permet d'apprendre à cadrer les paysages avec un guide-photographe.

Nouveauté cette saison :

- une formule famille de 2h, pensée pour découvrir la montagne enneigée à un rythme plus doux.

© Boris Molinier

BIEN-ÊTRE AU PIED DU MONT-BLANC



© Manon Guenot

+ D'INFOS

LES THERMES DE SAINT-GERVAIS RÉINVENTENT LE THERMALISME

BIEN-ÊTRE SANTÉ PRÉVENTION

Face à l'évolution des modes de vie, **les Thermes de Saint-Gervais proposent une nouvelle génération de mini-cures et de séjours santé & bien-être, conçus pour s'intégrer facilement au quotidien.**

En 5 ou 10 jours, ces programmes associent les bienfaits de l'eau thermale de Saint-Gervais, reconnue pour ses propriétés apaisantes, réparatrices et cicatrisantes, à un accompagnement personnalisé, des soins ciblés et des ateliers adaptés. Une approche globale de la santé, au pied du Mont-Blanc, qui conjugue expertise thermale, prévention et art de vivre.

LES DIFFÉRENTES FORMULES

MINI-CURES THERMALES

Des programmes de 5 ou 10 jours, personnalisables selon les besoins, pour agir sur la santé de la peau, le confort respiratoire, les douleurs articulaires, les acouphènes ou encore la récupération.

› À PARTIR DE 299 € LES 5 JOURS.

SÉJOURS SANTÉ & BIEN-ÊTRE

Une expérience complète associant soins thermaux, spa, activités physiques adaptées et ateliers, pour répondre à des objectifs ciblés : détente musculaire et articulaire, peau sensible, respiration, récupération sportive ou déconnexion.

› À PARTIR DE 309 € LES 5 JOURS.

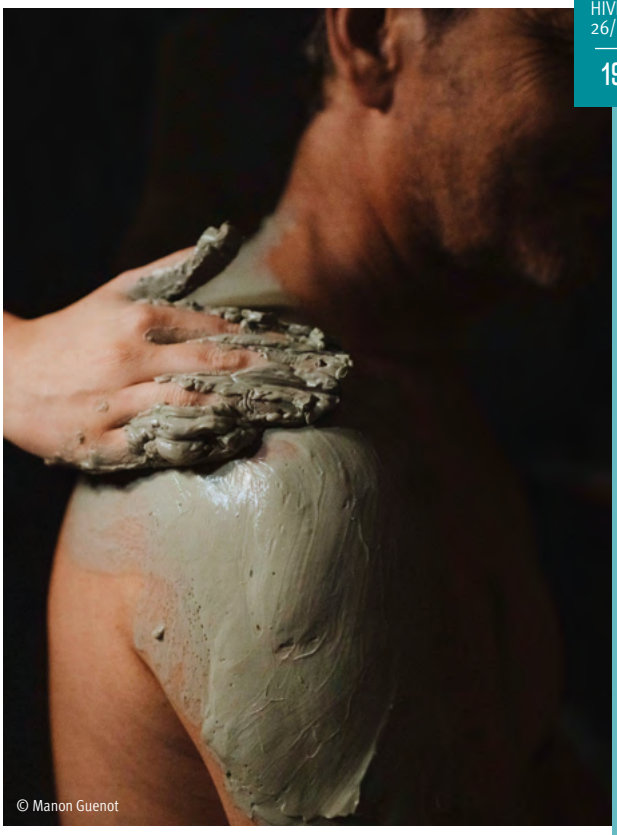
© Manon Guenot

RECUP' SPORTIVE

Une formule pensée pour les sportifs, amateurs comme confirmés, combinant cocon d'argile thermale, massage en flottaison sur lit hydromassant et accès aux bains thermaux afin d'optimiser la récupération après l'effort.

› FORMAT JOURNÉE OU SÉJOUR DE 5 JOURS.

› À PARTIR DE 109 € LA JOURNÉE.


© Jérémy Perrier

CULTURE et PATRIMOINE



> Entre patrimoine vivant, histoire alpine, architecture et traditions locales, le territoire dévoile une identité singulière où chaque lieu raconte une part de son histoire.

© Hugo Guilleraz


© Hugo Guillerez



© Hugo Guillerez

EXPÉRIENCES PATRIMOINE

- **NOUVEAUTÉ 2026 :** parcours en autonomie **“Boucle du Fayet – sur les pas des premiers touristes”**
- **Visites guidées des palaces, églises, bourg et chapelles** (mercredis et vendredis, sur réservation : 04 50 47 78 95)
- Visite commentée **“Le Mont-Blanc côté Val Montjoie”** (Réservation : 04 50 47 78 95)


© Hugo Guillerez

+ D'INFOS

EXPOSITIONS & CRÉATION HIVERNALES

MADAYIN, CARTOGRAPHIES ET RÉCITS SACRÉS D’AUSTRALIE
Septembre 2026 › mai 2027 – Musée des colporteurs

EXPOSITION DE PEINTURES D’OSTOYA
Décembre 2026 › mai 2027 – La Cure

SAINT-GERVAIS, LE MONT-BLANC CÔTÉ VAL MONTJOIE
EXPOSITION PERMANENTE – Maison forte de Hautetour

ROUGE COMME NEIGE
Décembre 2026 › mai 2027 – Maison forte de Hautetour

RÉSIDENCE MARINA VANDRA
Février › mai 2027

Le Musée d’art Sacré devient le Musée des Colporteurs à partir de septembre 2026 !


© Boris Molinier

LES RESTOS D'EN HAUT

> Entre deux descentes, dix adresses d'altitude racontent chacune une histoire différente.



© Boris Molinier

SOUS LES FREDDY'S



Chalet d'alpage à 10 min à pied du sommet du Mont d'Arbois. Menu unique au coin du feu : beignets de pomme de terre, charcuterie, fromages, desserts maison. **Réservation obligatoire.**

LE REFUGE DU MONT-JOLY



Perché à 2002 mètres d'altitude, ce restaurant construit en 1925 est le plus haut du domaine Évasion Mont-Blanc. La cuisine traditionnelle de Josiane s'y déguste sous une fresque panoramique datant de 1932. On peut aussi y dormir face au Mont-Blanc.

LA CABANE À LÉO



À 1600 mètres d'altitude, sa terrasse compte parmi les plus spectaculaires du domaine, avec une carte conviviale : burgers, tarte au Beaufort, fish & chips et bière locale du Mont-Blanc.

LE GOUET



Petit troquet de montagne niché à mi-piste sur le secteur de Saint-Nicolas-de-Véroce, l'adresse est réputée pour ses croûtes savoyardes et croziflettes. Une halte accessible par les pistes du Petit et du Grand Chouca.

LA FOLIE DOUCE



Le plus festif du domaine : restaurant-spectacle avec DJ et danseurs en journée, sur les pistes.



BISTROT CHEZ LULU

Adresse tendance à l'ambiance moderne, proposant une cuisine bistronomique soignée dans un cadre décontracté et dog-friendly.



LE GALETA

Restaurant savoyard chaleureux au cœur de Saint-Gervais, réputé pour sa cuisine du terroir cuite au feu de bois (ravioles au reblochon, viandes grillées) servie dans une ambiance conviviale et authentique.



REFUGE DU FIOUX BON PLAN

L'aventure commence à bord du tramway du Mont-Blanc, direction Bellevue, où vous chausserez vos raquettes. Vous voilà parti pour une randonnée d'environ 2h45 aller-retour, au cœur de la magnifique forêt de Bellevue et de ses sapins enneigés. La récompense ? Une pause bien méritée au refuge du Fioux, loin du tumulte des pistes de ski, où une cuisine généreuse et gourmande saura réchauffer vos papilles autant que votre cœur.

Le refuge est également ouvert en soirée et accessible via une courte randonnée. Frontales de rigueur ! Qui sait, peut-être aurez-vous la chance de croiser la faune nocturne...


© Plan B

+ D'INFOS

PLAN B

À 3 minutes de la gare TGV et de la télécabine Le Valléen, **le Plan B fait cohabiter sous un même toit 89 couchages (chambres, suite familiale, dortoir), un restaurant de 57 couverts, un bar pouvant accueillir 100 personnes, un mini-bowling, un billard, des fléchettes et un espace de coworking.**

Ni hôtel classique ni simple bar-restaurant, l'établissement fonctionne comme un lieu de vie ouvert du matin au soir, aussi bien aux voyageurs de passage qu'aux habitants du coin, entre séminaires en journée et soirées à thème.

+ D'INFOS

MAISON FLEUR DES NEIGES

Sur les hauteurs de Saint-Gervais, face à l'Aiguille de Bionnassay et aux Dômes de Miages, **la Maison Fleur des Neiges fonctionne en pension complète et en participation : les hôtes — familles, couples, étudiants, voyageurs seuls — partagent les repas, mettent la main au couvert et à la vaisselle, et peuvent proposer une activité au tableau commun (co-balade, partage d'une passion, conférence improvisée).**

Répartie sur deux bâtiments et 25 chambres, la maison conserve une chapelle ouverte à toute heure et un grand salon tourné vers la montagne. Elle fait partie du réseau associatif Maisons de Séjours Partagés, dont **la vocation affichée est de "régénérer des liens et des lieux" plutôt que de louer de simples chambres.**


© Fleur des Neiges


© LABON3 – Refuge Chez La Tante

+ D'INFOS

CHEZ LA TANTE

Perché à 1 850 mètres d'altitude, dans les anciens locaux du premier self d'altitude des Alpes, **le Refuge Chez la Tante est accessible uniquement par les télécabines de l'Alpin puis du Bettex.**

Après deux ans de travaux, le groupe Beyond Places y a ouvert, le 20 décembre 2025, vingt chambres et suites offrant des vues imprenables sur le Mont-Blanc, le Mont Joly, les Fiz et les Aravis.

Le soir, une quarantaine de couverts seulement sont proposés autour d'une cuisine à la braise et au feu de bois. Une fois la dernière télécabine repartie, le calme s'installe et la montagne reprend ses droits jusqu'au lendemain.

HÉBERGEMENTS



© LaboN3 – Refuge Chez La Tante



ARTISANAT ET SAVOIR-FAIRE

SKI BOIS TARDY

MONTAGNARD | SAVOIR-FAIRE

Depuis 2012, l'histoire des skis Tardy se poursuit grâce à Cyril Cote, qui a repris la marque avec la volonté de préserver un savoir-faire artisanal unique. Passionné de ski et de travail du bois, il s'est formé pendant neuf mois aux côtés de Mr Tardy, dans son atelier de l'avant-pays savoyard, afin de perpétuer une fabrication entièrement artisanale.

Depuis, près de 700 paires de skis ont ainsi vu le jour, conçues autour d'un noyau en bois associé à des fibres de carbone pour allier performance et précision. **Du ski de piste au ski de randonnée, en passant par les modèles polyvalents et freeride,** chaque paire est fabriquée avec le même souci de qualité et d'authenticité, au service de toutes les pratiques de glisse.

© Jules Demeures

+ D'INFOS

CHÈVRERIE AU CŒUR DE MONTJOIE

PRODUITS LOCAUX TERROIR

Installée depuis 2017 au cœur du Val Montjoie, entre Saint-Gervais et Les Contamines-Montjoie, la Chèvrerie Au Cœur de Montjoie élève près d'une centaine de chèvres, chevrettes et boucs. Toute l'année, les animaux vivent au hameau du Vivier et profitent des pâturages environnants durant la belle saison.

De l'hiver jusqu'à la fin de l'été, le lait est transformé sur place en une large gamme de produits artisanaux : fromages frais, faisselles, yaourts, tommes et les incontournables « Trous de Marmottes », déclinés notamment à la figue ou à la myrtille. Les visiteurs peuvent également retrouver des spécialités à tartiner ou des fromages aromatisés, disponibles à la ferme, sur le marché de Saint-Gervais le jeudi, ainsi que chez plusieurs commerçants, fruitières et restaurants de la vallée.

Pour prolonger la découverte, la chèvrerie ouvre ses portes chaque soir dès 17h en visite libre, tandis que des visites commentées sont proposées sur réservation. Une belle occasion de découvrir le quotidien de l'élevage, les étapes de fabrication et un savoir-faire artisanal profondément ancré dans le territoire.

Réservation au 06 37 85 72 08



© Hugo Guillerez



© André Le Mauff

+ D'INFOS

POTERIE DU VAL MONTJOIE

ARTISANAT TRADITION

La « Poterie du Val Montjoie » est le dernier atelier encore en activité au Pays du Mont Blanc à poursuivre la fabrication des poteries traditionnelles savoyardes. **Nichée au cœur de la vallée**, au sein d'une ancienne ferme du XIXº siècle, dans un cadre exceptionnellement préservé, elle est implantée depuis près d'un demi-siècle entre Saint-Gervais et les Contamines-Montjoie.

Là, y sont créés des objets utiles et beaux, **entièrement faits et décorés à la main**, vraiment fabriqués sur place avec des matières premières naturelles, des outils traditionnels et la plupart des techniques de façonnage et de décor qui ont fait la renommée de cet artisanat local : le circuit court dans sa définition première.

C'est le potier en personne qui vous accueillera, pour vous présenter son travail et les collections si spécifiques de son atelier.

Visites sur rendez-vous, les après-midi.

Jours d'ouverture variables selon la période (haute ou basse saison, été ou hiver), renseignements à l'Office du Tourisme de Saint Gervais.



CONTACT

Avelaine SALLES * *PR & COMMUNICATIONS*
presse@saintgervais.com | +33 (0)6 73 68 80 94

© Boris Molinier

Création : kreature.fr